求主垂憐

賈文亮

Andante

(重句) 上 主！ 我們犯了罪， 求 祢 垂 憐。

Cantillazione

1 天 主！ 祢 是 仁 慈 的， 求 祢 憐 憫 我；

祢 有 豐 富 的 慈 愛， 求 祢 消 滅 我 的 罪 惡。 求 祢 洗 淨

我 的 過 犯， 消 除 我 的 罪 愆。 (重句)

詞：詠 51:3-6, 12-14, 17
四旬期第一主日甲年答唱詠
曲：賈文亮 (January MMXXI 北京)

© MMXXI 天主教香港教區

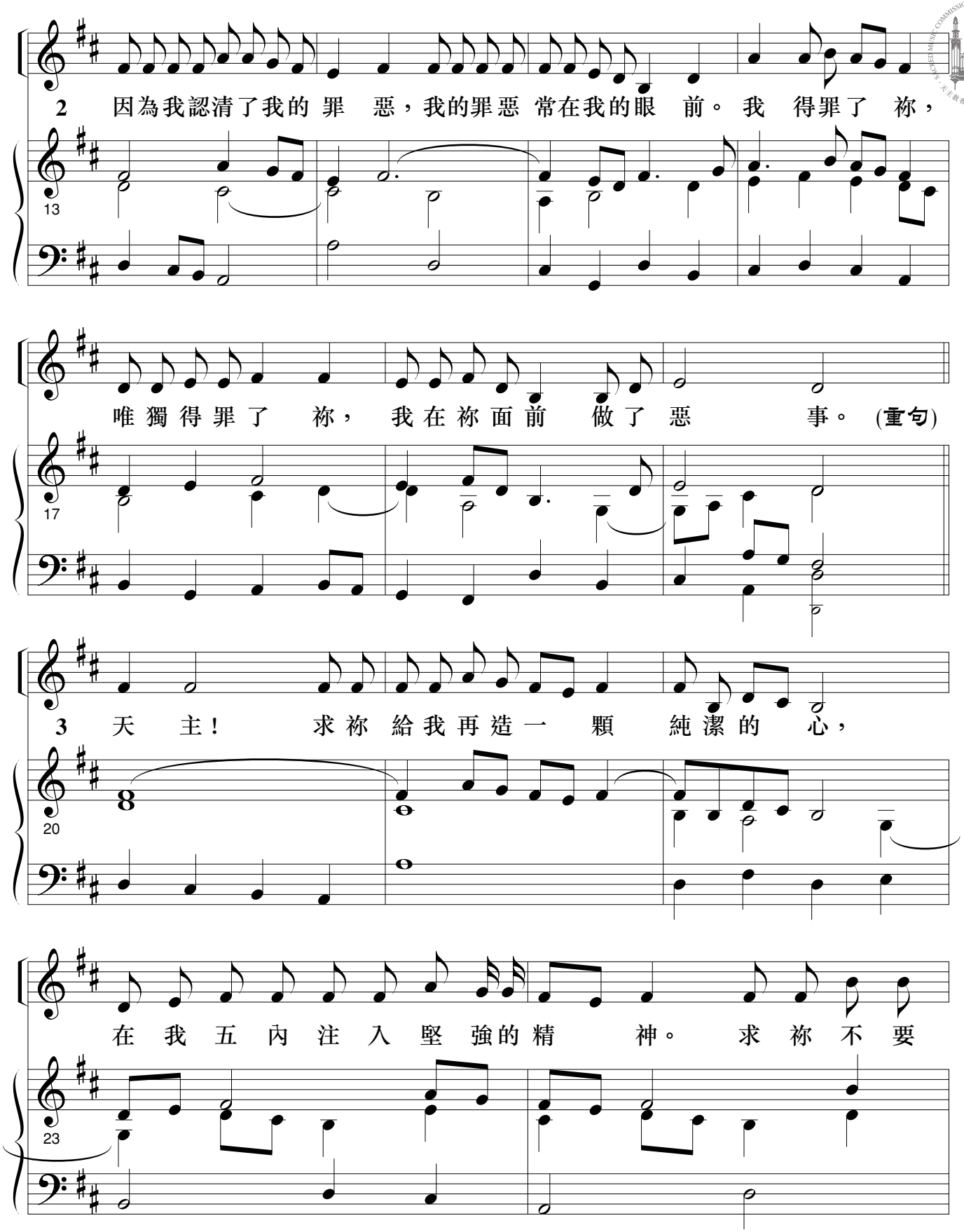

詞：詠 51:3-6, 12-14, 17
四旬期第一主日甲年答唱詠
曲：賈文亮 (January MMXXI 北京)

© MMXXI 天主教香港教區

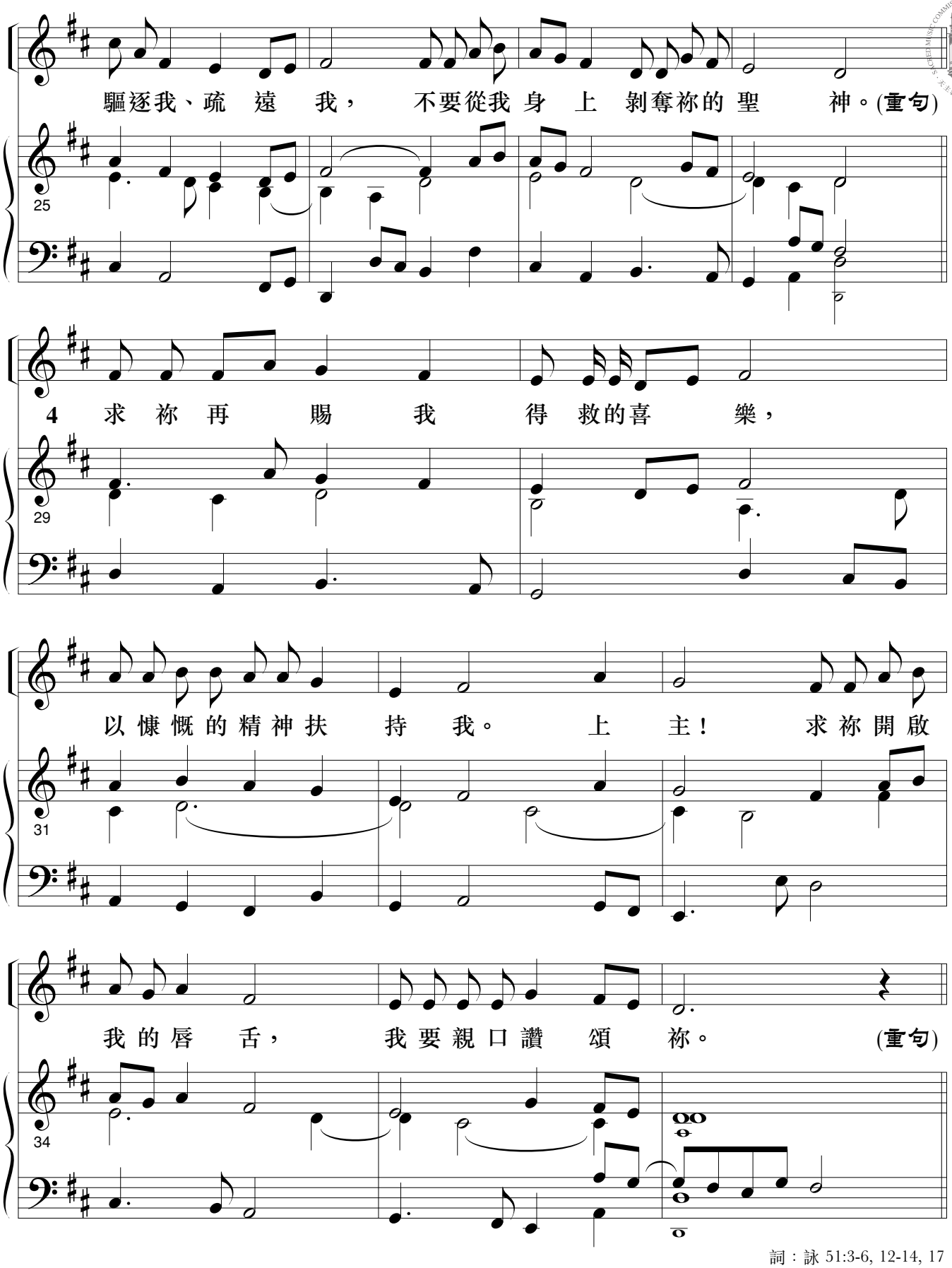

詞：詠 51:3-6, 12-14, 17
四旬期第一主日甲年答唱詠
曲：賈文亮 (January MMXXI 北京)

© MMXXI 天主教香港教區